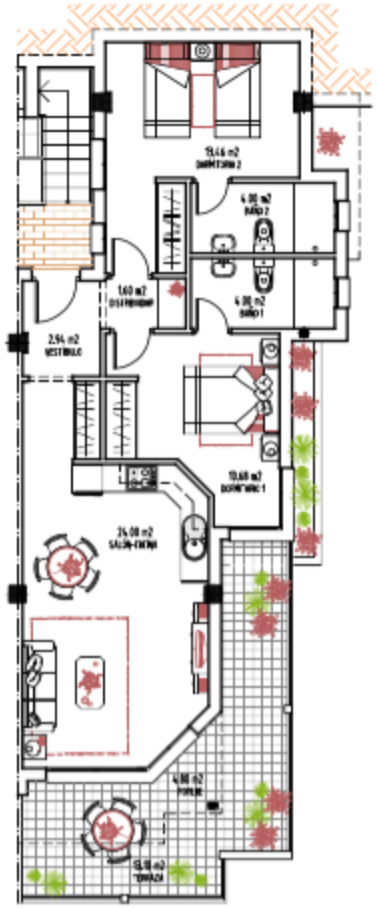

VIVIENDA 0-12
PLANTA BAJA
NIVEL -2

ALZADO SUR

ALZADO ESTE
esc 1/75

SUP. CONSTRUIDAS	
PLANTA BAJA	
Viviendas 0-12	74.68 m2.

SUPERFICIES ÚTILES	
PLANTA BAJA	
VIVIENDA 0-12	
Planta Baja	
Vestíbulo	2.90 m2.
Distribuidor	1.60 m2.
Salón - Cocina	24.00 m2.
Dormitorio 1	10.68 m2.
Dormitorio 2	13.46 m2.
Baño 1	4.00 m2.
Baño 2	4.00 m2.
Terraza	13.10 m2.
Porche	4.80 m2.

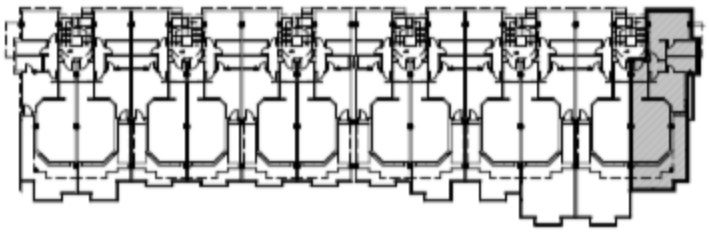

PLANTA BAJA CONJUNTO

0 1m 2m 3m 4m 5m

Proyecto Básico y de Ejecución de 26 Viviendas

VIVIENDA 0-12

10

Parcela 9.1. UE-7 (Terrazas de Puntalara 1). Nerja (Málaga)

PROMOCIONES MEDITERRÁNEAS NERJA S.A.

Noviembre 2016

1/100

www.alarife.com
ARCHIDONA 29500
HUELVA 21002
NERJA 29780
SEVILLA 41800

alarife